

CETAK ID CARD PADA TIPE T60/L800/L805/L850

Sebelum Mencetak Install Lebih Dahulu Driver

Epson

1. Sambungkan komputer dengan printer
2. Hidupkan printer dan install driver
3. Install **Driver Printer Epson T60 / L800/L805/L850 (sesuai tipe printernya)**
4. Install **Driver Printer Epson R290**

<http://esupport.epson-europe.com/ProductHome.aspx?lng=en-GB&data=wsMoc1iChVH5ap15mvr2WI1HfxngxDj0KzpmwC3GsEU003D&tc=6>
Drivers & Software

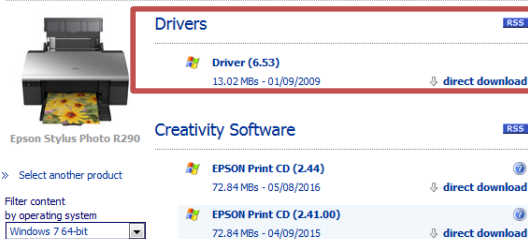

5. Pilih **Start Menu**, Pilih **Devices and Printers**
6. Klik Kanan Printer **T60 / L800/L805/L850 (sesuai tipe printernya)** yang Ready, Pilih **Printer Properties**.
7. Pilih **Advance**, pada kolom **Driver**, Ganti Ke **Epson Stylus Photo R290 Series** (Lihat Gambar di Bawah).



8. **Apply**, kemudian Tutup
9. Saat akan mencetak, gunakan setting printer **EPSON R290**

Posisi Tray Id Card Printer Epson T60 / L800/L805/L850

Ikuti langkah-langkah dibawah ini untuk memasukkan ID CARD TRAY

1. Pastikan bahwa printer dalam keadaan **menyala**.
Peringatan: Pastikan untuk memasukkan tempat ID CARD TRAY dan ID CARD TRAY setelah power hidup. (Jika memasukkan ID CARD TRAY sebelum power printer menyala, maka printer tidak dapat melakukan penyesuaian posisi cetak secara otomatis)
2. Buka penutup depan.

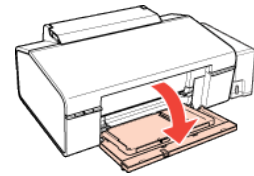

3. Angkat tempat ID CARD TRAY depan dengan kedua tangan, kemudian tarik keluar.

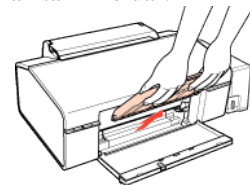

4. Atur tempat ID CARD TRAY bagian depan pada tempat ID CARD TRAY seperti yang ditunjukkan pada ilustrasi di bawah.

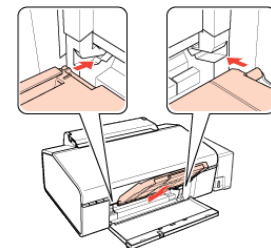

5. Tempatkan ID CARD di tempat ID CARD TRAY

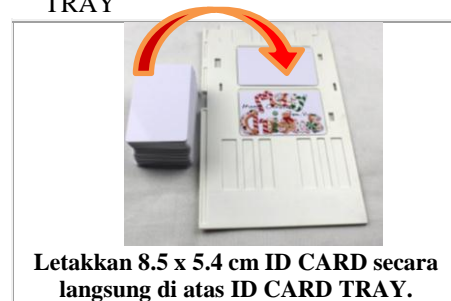

Peringatan:

Sebelum meletakkan ID CARD, pastikan bahwa tidak ada partikel atau zat lain berada di ID CARD TRAY, karena dapat merusak ID CARD.

- Posisikan ID CARD TRAY (bagian yang akan di cetak) menghadap atas. Masukkan ujung ID CARD TRAY secara perlahan, dorong sampai menyentuh roll bagian dalam printer.

Peringatan

Jangan memasukkan tempat ID CARD TRAY pada saat printer beroperasi. Jika tidak, printer anda mungkin rusak atau permukaan ID CARD menjadi kotor atau tergores.

Format Mencetak ID CARD

Buka gambar yang akan di cetak pada photoshop

- Kemudian klik file >> klik print atau **Ctrl + P**
- Pilih printer **R290 yang aktif** pada option printer

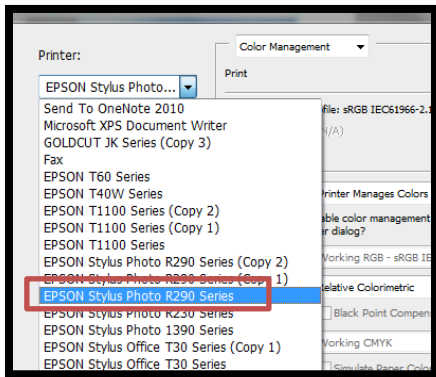

- Kemudian klik **Page Setup** dan pilih **Advanced**

- Ubah **Paper & Quality Option** pilih settingan :

- Paper source gunakan : **CD/DVD**
- Paper types gunakan : **Epson Matte**
- Print quality setting gunakan : **Photo**
- Paper size gunakan : **A4 210 x 297 mm**

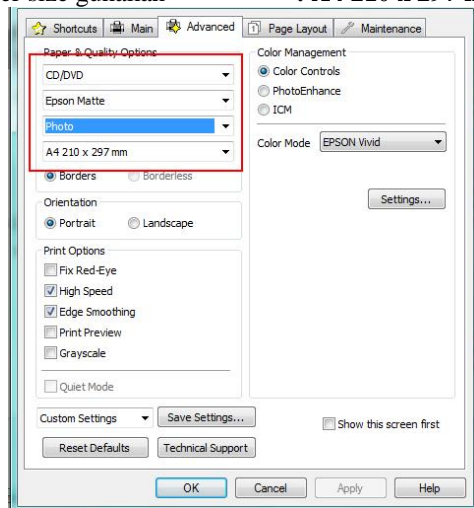

Pilih **OK**

- Ubah position seperti gambar di bawah ini. Kemudian klik **Print**.
Jangan Centang Center Image,
Ubah Position Top = 0,
Ubah Position Left = 0,

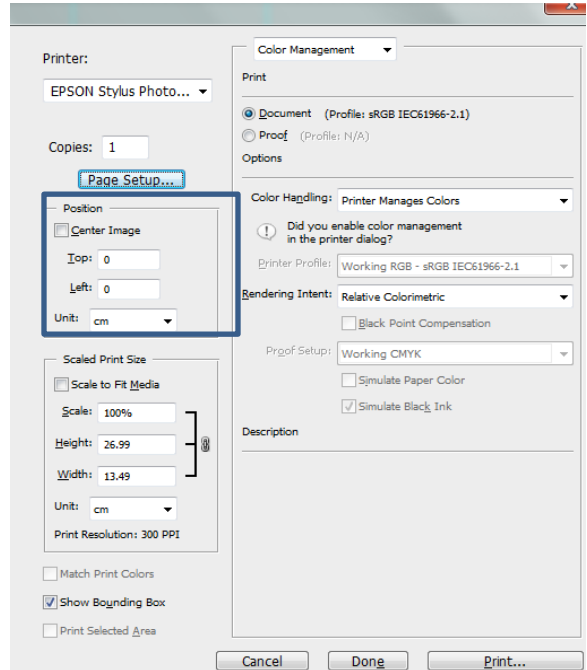

Peringatan :

Saat proses mencetak tengah berjalan, *printer notification* tidak boleh di tutup (jangan di silang)

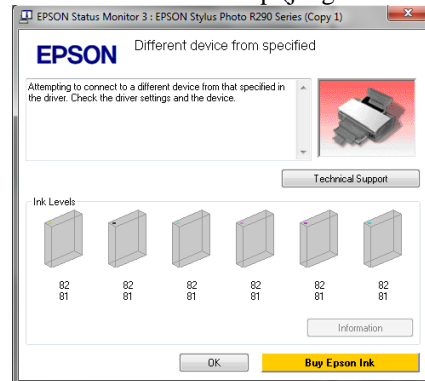

Proses *finishing* ID CARD:

- Semprotkan pilox clear pada ID CARD untuk menambah daya tahan dan agar ID CARD terlihat lebih glossy.
- Lama cetak ID CARD TRAY sekitar 2,5 menit (1 ID CARD bolak-balik).